

<b>StudioHOME</b> Lavori in Ingegneria Civile, Edile ed Ambientale Via Superga, 9 - 47863 Novafeltria (RN) Tel.: 0541 - 1742024, www.studiohome.it, info@studiohome.it			
<b>Comune di NOVAFELTRIA</b> Provincia di Rimini			
<b>TITOLO:</b> OPERE PER LA RIQUALIFICAZIONE ENERGETICA DEL FABBRICATO SEDE DELL'ASILO NIDO IN NOVAFELTRIA			
<b>Progettista Architettonico:</b> Ing. Giulio Giorgini	<b>Timbro:</b>		
<b>Collaboratore/i:</b>			
<b>Direttore Lavori Architettonico:</b> Ing. Giulio Giorgini	<b>Timbro:</b>		
<b>Collaboratore/i:</b>			
<b>Progettista e Direttore Lavori Strutturale:</b>	<b>Timbro:</b>		
<b>Collaboratore/i:</b>			
<b>Committenti:</b> Comune di Novafeltria	<b>TAV:</b> <div style="font-size: 2em; font-weight: bold; text-align: center;">3</div>		
<b>Oggetto:</b> PLANIMETRIE, PROSPETTI, SEZIONI		<b>STATO DI FATTO</b>	
<b>Scala:</b> 1:100	<b>Data:</b> "Maggio 2021"	<b>Rif. file:</b>	<b>progetto</b> esecutivo
SPAZIO RISERVATO AL S.U.E.			

STATO DI FATTO - Scala 1:100

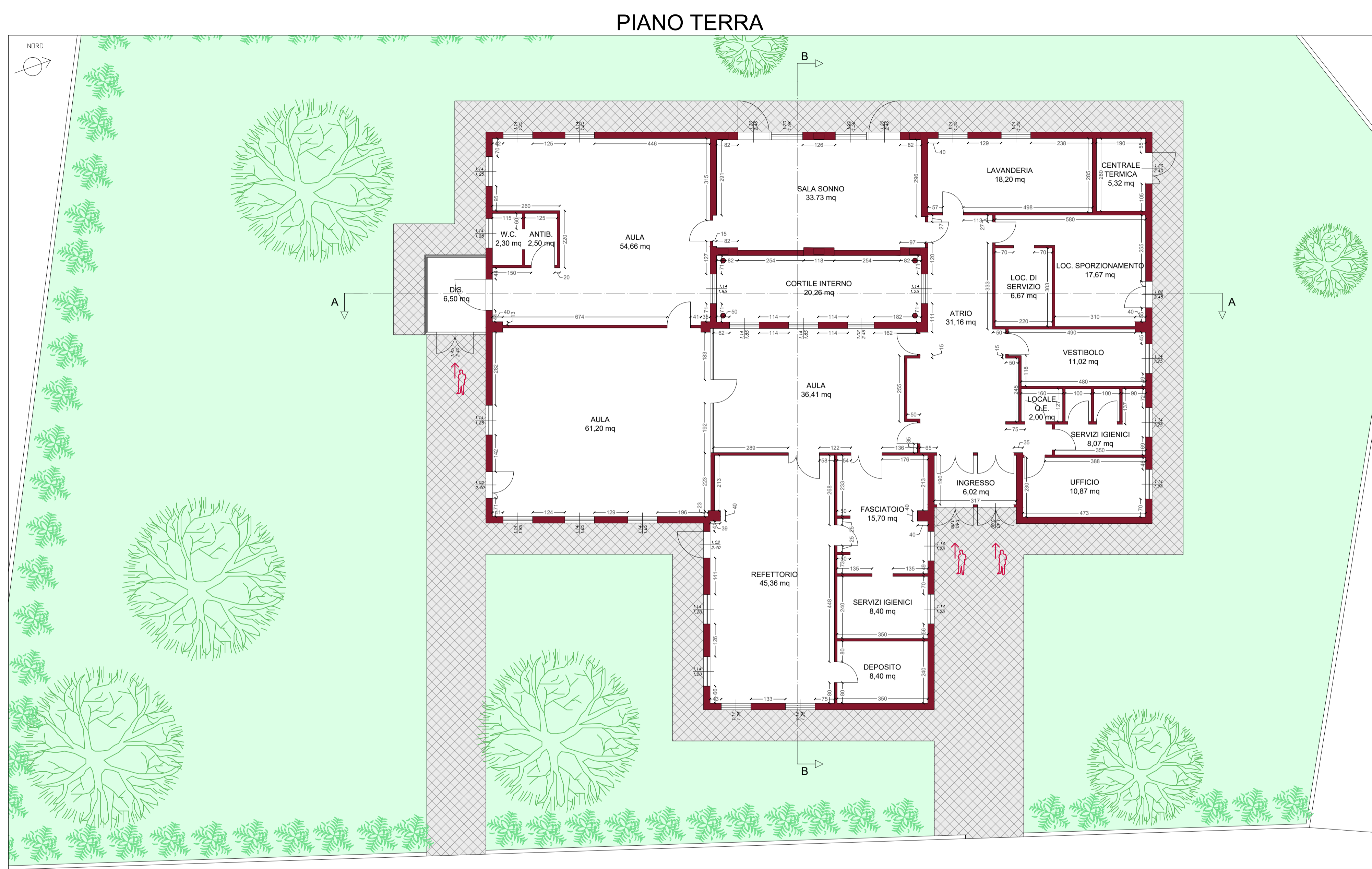

SEZIONE A-A

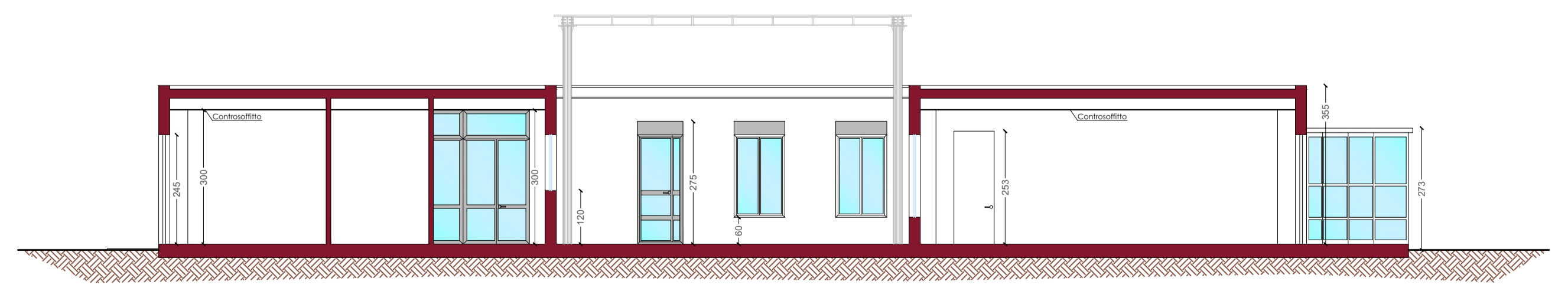

SEZIONE B-B

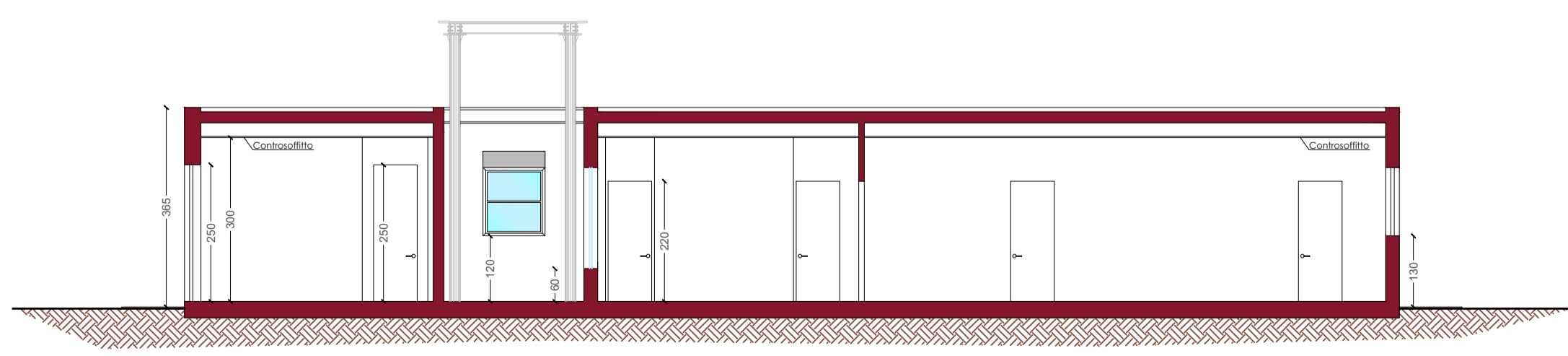

PROSPETTO OVEST

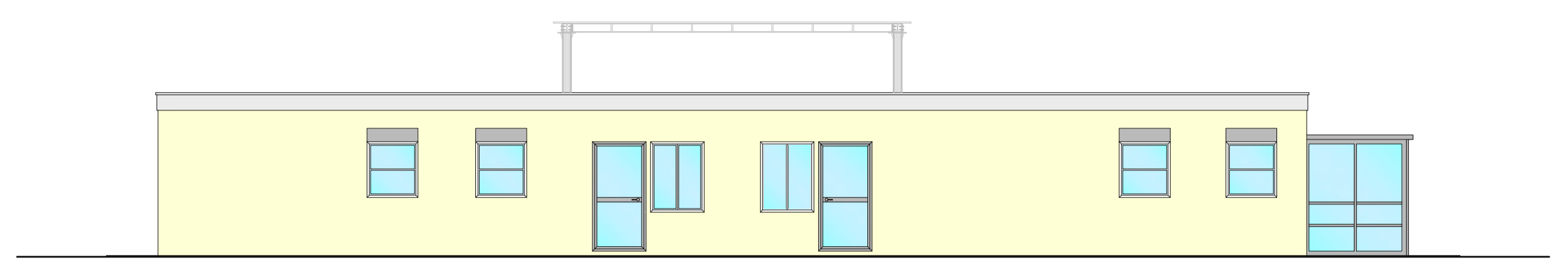

PROSPETTO EST

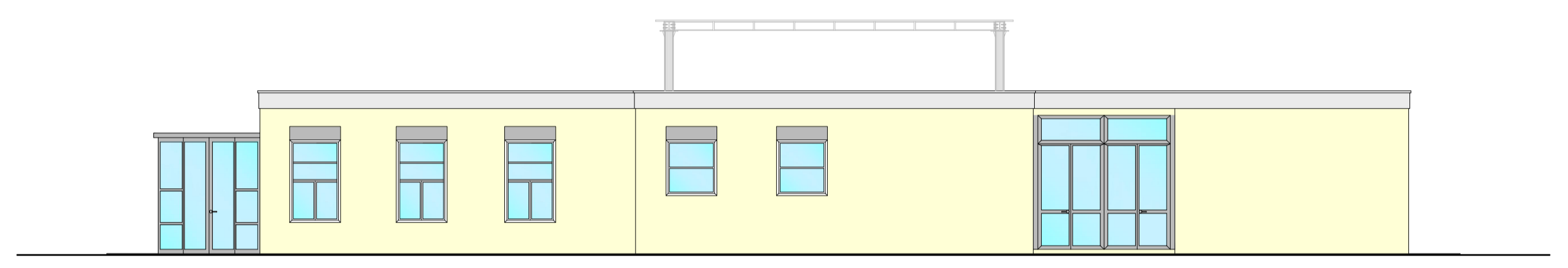

PROSPETTO NORD

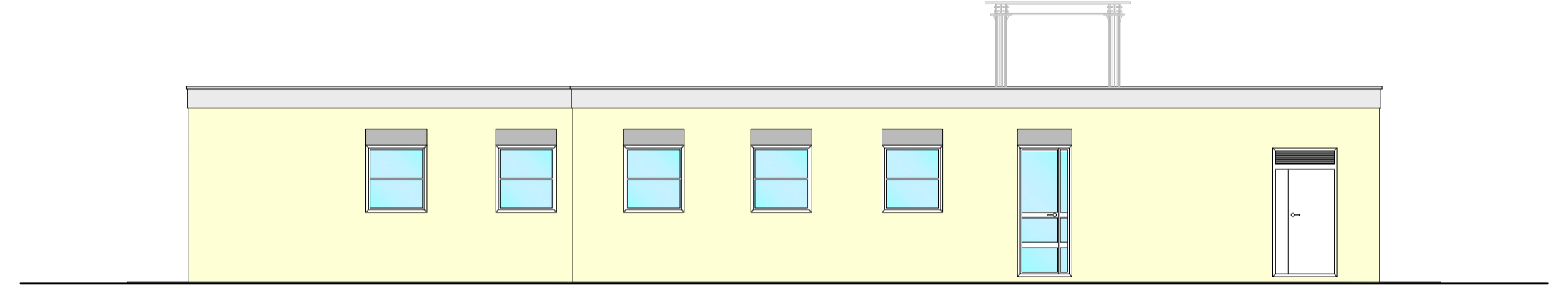

PROSPETTO SUD

