

**Comune di Novafeltria**  
**Provincia di Rimini**

**AVVISO PUBBLICO**

**PER LA CONCESSIONE IN COMODATO D'USO AD ISTITUTI BANCARI DI LOCALE SITUATO AL PIANO TERRA IN VIA ORIANI n. 36 PERTICARA, COME DA PLANIMETRIA ALLEGATA – colore giallo (IDENTIFICATIVI CATASTALI F. 2, PARTICELLA N. 148 Sub 1).**

Richiamata la deliberazione di giunta n. 23 del 07/02/2020 avente ad oggetto: *Apertura sportello per fornire servizi e prodotti bancari in frazione Peticara – Indirizzi*”;

Richiamata inoltre la determinazione del Responsabile del Settore Finanziario, Servizi Demografici ed Affari Legali, n. 24 del 20/02/2020, con la quale è stato approvato l'avviso pubblico in oggetto;

**AVVISA**

che il Comune di Novafeltria intende concedere in uso a titolo gratuito i locali dell'immobile situato al piano terra, in Via Oriani n. 36 Peticara, come da planimetria allegata – colore giallo (identificativi catastali F. 2, n. 148 sub 1) per una superficie complessiva di circa mq. 24 ad Istituti Bancari che **si obbligano a garantire l'apertura, almeno due giorni a settimana, in orario antimeridiano e per una durata minima di 12 mesi.**

Le domande di assegnazione dei locali potranno essere presentate al Comune, mediante consegna a mani all'ufficio protocollo o a mezzo pec: [pec.comune.novafeltria@legalmail.it](mailto:pec.comune.novafeltria@legalmail.it) o mezzo posta (Comune di Novafeltria, Piazza Vittorio Emanuele n. 2, 47683 - Novafeltria (RN), a partire dal giorno successivo alla pubblicazione del presente avviso e fino al **06.03.2020** ore 12.00.

All'assegnazione dei locali oggetto di comodato provvederà apposita commissione nominata dal Responsabile del Settore Finanziario in applicazione dei criteri indicati dalla Giunta Comunale con deliberazione n. 23 del 07/02/2020 e precisamente:

- Apertura di Conti Correnti con cassa: punti 10
- Apertura di Conti Correnti senza cassa: punti 5
- Finanziamenti: punti 3
- Prodotti bancari (Investimenti, Protezione, Previdenza, Consulenze ecc.): punti 2

Si precisa altresì che saranno a carico dell'Istituto Bancario che risulterà assegnatario dei locali:

- l'arredamento dell'ufficio;
- le dotazione informatiche;
- le utenze (acqua, luce, gas, fonia e internet);
- la pulizia dei locali;
- la TARI

L'Istituto Bancario assegnatario si impegna a:

1. sottoscrivere il contratto di comodato d'uso;
2. curare, vigilare, pulire e mantenere in stato di perfetto decoro lo spazio assegnato;
3. utilizzare lo spazio assegnato esclusivamente per la finalità di cui al presente avviso;
4. restituire, alla scadenza del periodo di concessione, i locali concessi, nello stesso stato in cui sono stati consegnati;

5. sollevare il comune da qualsiasi responsabilità inerente a danni e furti degli oggetti, nonché a danni a persone e cose che possano derivare dal servizio effettuato nei locali assegnati.

L'Amministrazione si riserva, a suo insindacabile giudizio, di non procedere alla concessione del locale, nel caso in cui le domande provengano da soggetti che non possiedano i requisiti previsti o i servizi e prodotti indicati dal richiedente siano ritenuti non compatibile con le finalità istituzionali. Allo stesso modo, l'Amministrazione si riserva di procedere anche in presenza di una sola candidatura, sempreché risulti essere idonea.

Per eventuali informazioni contattare gli Uffici Comunali (telefono: 0541/845632). Il presente avviso sarà pubblicato sul sito istituzionale del Comune. ([www.comune.novafeltria.rn.it](http://www.comune.novafeltria.rn.it)) fino al 02/03/2020.

**IL RESPONSABILE DEL SETTORE FINANZIARIO**

Dott.ssa Patrizia Masi

*Documento informatico sottoscritto con firma digitale ai sensi dell'art. 24 del D.Lgs n. 82/2005*

MODULARIO  
F. fig. rand. 486



MINISTERO DELLE FINANZE  
DIREZIONE GENERALE DEL CATASTO E DEI SS.TT.EE.  
**CATASTO EDILIZIO URBANO** (RDL 13-4-1939, n. 652)

MOD. AN (CEU)

LIRE  
400

Planimetria di u.i.u. in Comune di... **NOVAFELTRIA** via **ORIANI** civ. **36-38**

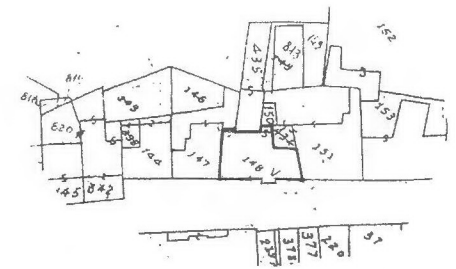

COMUNE DI NOVAFELTRIA  
F. 2 MAPPA  
SCALA 1:1000  
RIF. A.T.M. N° DEL

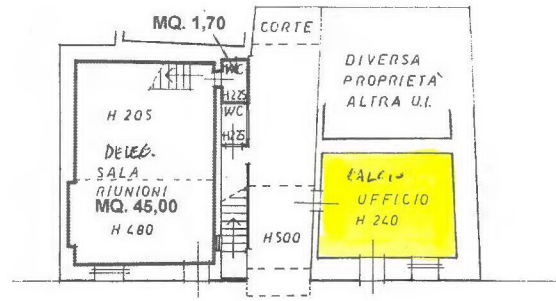

PIANO TERRA  
H min 205 mt  
H max 480 mt

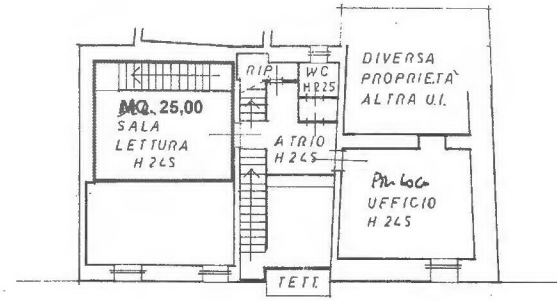

PIANO PRIMO  
H min 225 mt  
H max 245 mt

ORIENTAMENTO



SCALA DI 1: 200

Roma - Istituto Poligrafico e Zecca dello Stato - P.V.

Dichiarazione di N.C. <input type="checkbox"/>	Denuncia di variazione <input checked="" type="checkbox"/>	Compilata dal <b>ING. ROBERTO</b> (Titolo cognome e nome)	RISERVATO ALL'UFFICIO
Identificativi catastali F. n. <b>148</b> sub. <b>1</b>		Isritto all'albo dei <b>Geometri</b> della provincia di <b>TRIVISI</b> n. <b>843</b> data <b>29-04-91</b> Firma <i>[Signature]</i>	